SUPPLEMENTO N. 1.

ANNO IV
1912

MEMORIE DI ARCHITETTURA PRATICA

PERIODICO MENSILE

formante in fine d'anno un volume di 72 tavole

con testo descrittivo illustrato

Direttore Ing. Cav. CARLO ANGELO CERESA - Architetto

ABBONAMENTO ANNUO . ITALIA L. 10 - ESTERO L. 14
OGNI FASCICOLO SEPARATO L. 1

EDITORI
F.LLI FIANDESIO & C.
TORINO

MEMORIE DI ARCHITETTURA PRATICA
PERIODICO MENSILE

DIRETTORE
Ing. Cav. CARLO ANGELO CERESA
ARCHITETTO

EDITORI
FRATELLI FIANDESIO & C.
TORINO

Egregio Signore,

Ci permettiamo richiamare la sua attenzione sul nostro periodico mensile

Memorie di Architettura Pratica

che, affermatosi sin dal suo sorgere, è stato continuamente oggetto di migliorie tecniche e direttive con l'intendimento di dargli sempre più un carattere di praticità e di immediata utilità per gli abbonati.

Infatti le *Memorie di Architettura Pratica,* iniziando il loro quarto anno di vita sotto gli auspici del nuovo Direttore Ing. Cav. Carlo Angelo Ceresa, Architetto, si presentano grazie al loro continuo successo definitivamente migliorate e accuratamente stampate su carta di lusso in grande formato.

La competente scelta del materiale pubblicato, fatta con moderni criteri d'arte, i numerosi dettagli e

particolari decorativi e di costruzione, i dati di costo e di reddito, le notizie generali che accompagnano l'insieme delle varie opere riprodotte dal vero o da disegni in scala, la ricchezza ed eleganza di edizione non disgiunte dal modico prezzo d'abbonamento, formano del nostro periodico la più apprezzata ed utile pubblicazione mensile, pari senza dubbio — sia dal lato tecnico che artistico — alle migliori congeneri, pur essendo di queste meno costosa.

Dalle illustrazioni ridotte, intercalate in questo fascicolo, ella potrà farsi un concetto, per quanto lo spazio non permetta darne un saggio maggiore, dell'importanza artistica e varietà dei lavori pubblicati e del valore degli Architetti che vi collaborano e dell'accurata riproduzione.

Nella speranza ch'ella pure vorrà constatare i pregi del nostro periodico, sempre pronti ai suoi graditi ordini distintamente la riveriamo.

F.LLI FIANDESIO & C.

IL PERIODICO MEMORIE DI ARCHITETTURA PRATICA si pubblica mensilmente in fascicoli di sei tavole in grande formato (28 × 38) con relativo testo riccamente illustrato, riproducendo le opere di distintissimi collaboratori.

Di ogni costruzione sono date le
FACCIATE — PIANTE — SEZIONI — INTERNI
DETTAGLI ARCHITETTONICI E DI FINIMENTO

Ogni annata delle Memorie di Architettura Pratica forma una pregevole raccolta di variati **modelli scelti, che riescono di vera utilità pratica** per gli abbonati.

ABBONAMENTO ANNUO

PER L'ITALIA L. **10**
PER L'ESTERO „ **14**

(L'abbonamento pagasi anticipatamente)

(Sono disponibili alcune copie delle annate I - II e III a L. 10 caduna con relativa cartella).

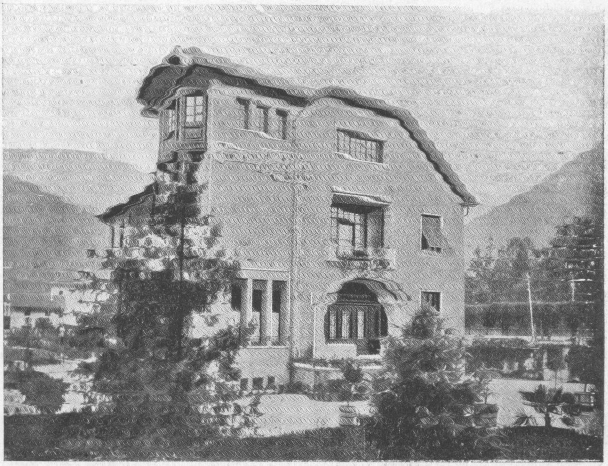

PALAZZINA FALCIONI IN DOMODOSSOLA
Arch. Annibale Rigotti

VILLINO DONGHI
IN
CEMENTO ARMATO

Arch. Daniele Donghi

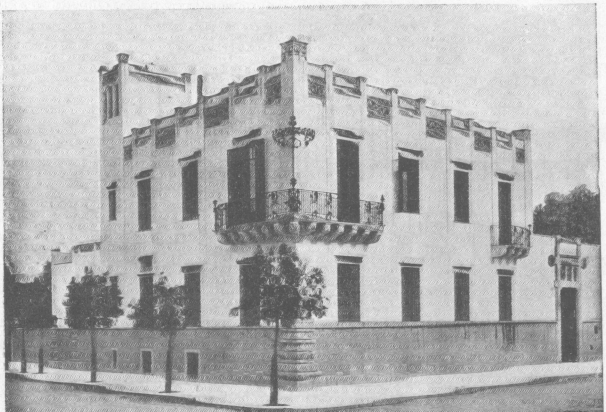

VILLINO BASILE IN PALERMO - FACCIATA
Arch. Ernesto Basile

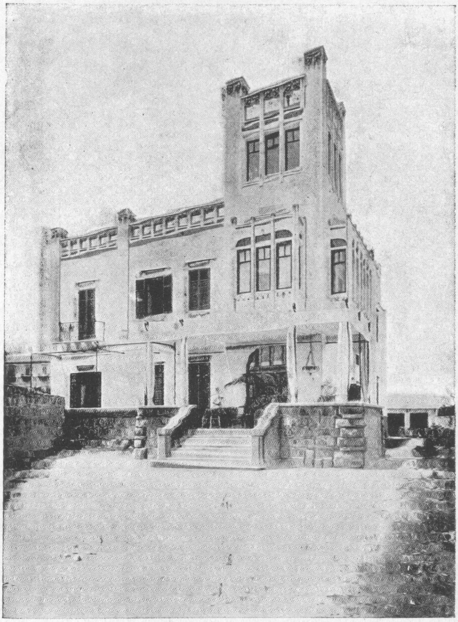

VILLINO FASSINI =
═══ IN PALERMO

Arch. Ernesto Basile

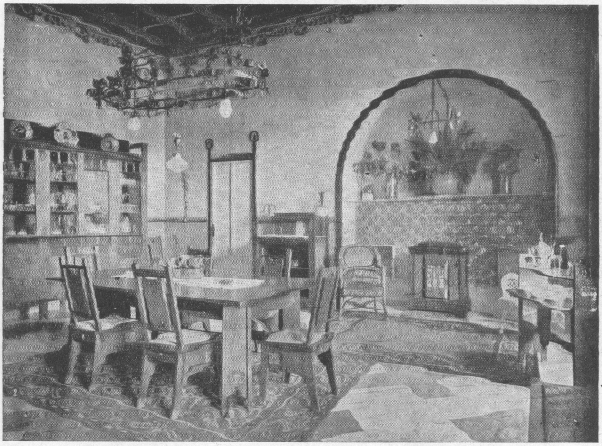

INTERNO SALA DA PRANZO Arch. Ernesto Basile

VILLINO IN
ARQUATA SCRIVIA

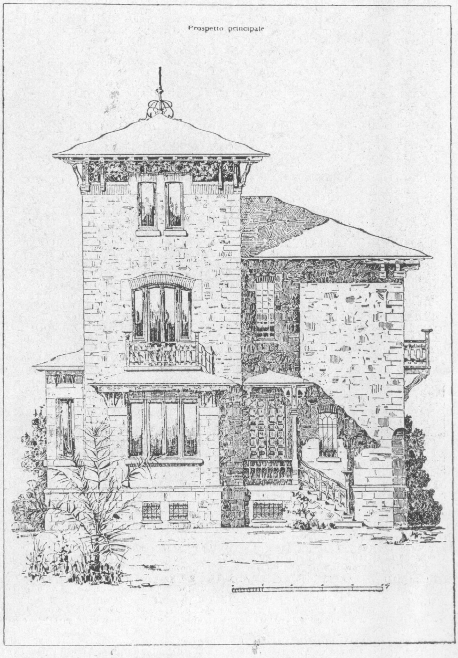

Ing. F. Rivera e
Arch. F. Sappia

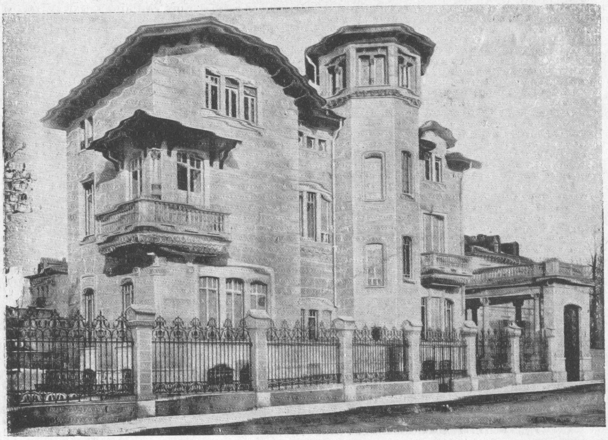

PALAZZINA COLLOBIANO IN TORINO Ing. Giacomo Salvadori

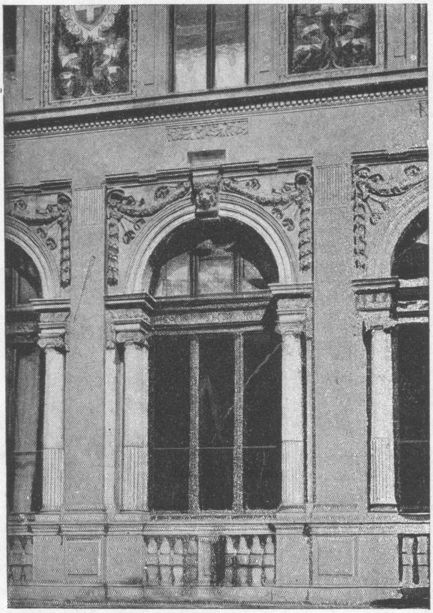

NUOVO PALAZZO DELLE POSTE IN TORINO - PARTICOLARE

Ufficio Tecnico Municipale

NUOVO PALAZZO DELLE POSTE IN TORINO
Ufficio Tecnico Municipale

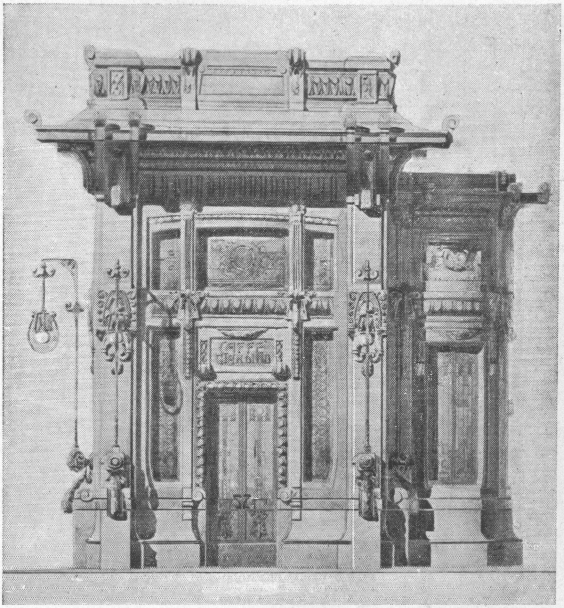

EDICOLA ══
═ PER CAFFÈ

Arch. Luigi Polo

CHIESA DEI SETTE ══
══ S. S. FONDATORI
══ IN FIRENZE ══

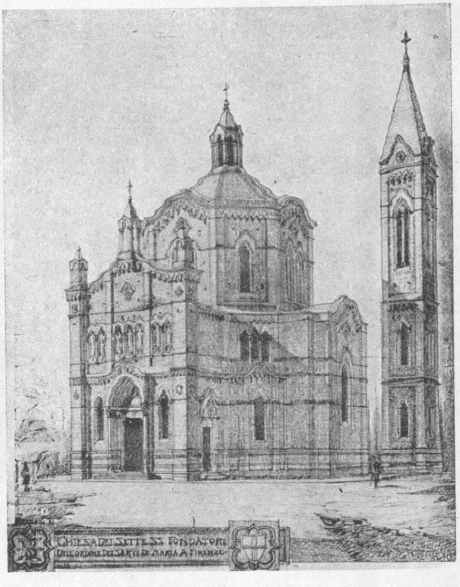

Architetto Luigi Caldini

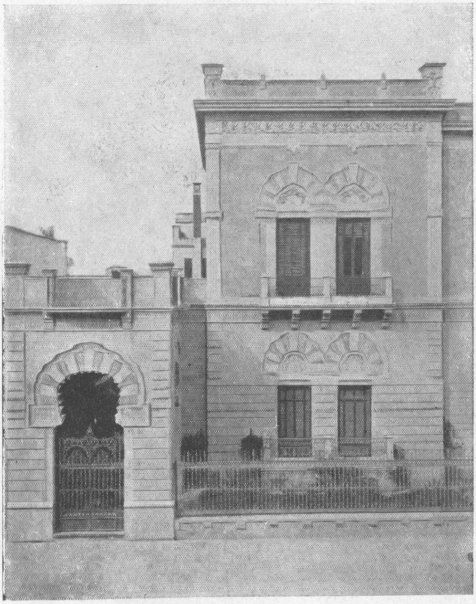

PALAZZINA
BONANNO
IN PALERMO
PARTICOLARE

Arch. G. Tamburello

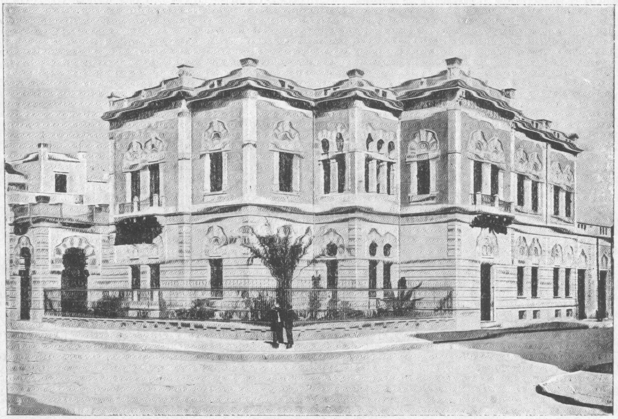

PALAZZINA BONANNO IN PALERMO
Arch. Giovanni Tamburello

NUOVO PALAZZO PER LA SCUOLA DI GUERRA IN TORINO = PARTICOLARE FACCIATA

Arch. C. A. Ceresa

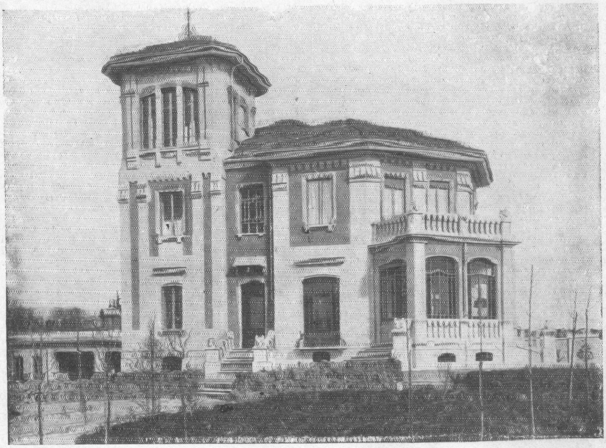

VILLINO PEYROT IN RIVOLI

Ing. Eugenio Mollino

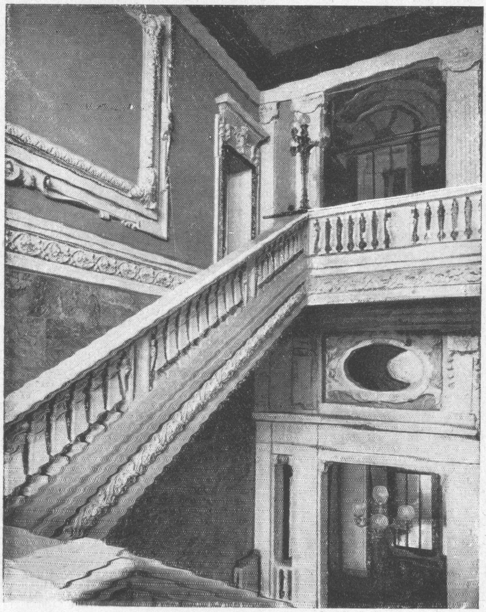

NUOVO PALAZZO PER LA SCUOLA DI GUERRA IN TORINO = PARTICOLARE SCALONE

Arch. C. A. Ceresa

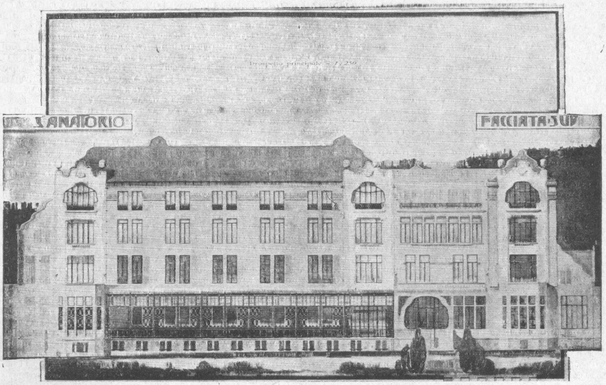

SANATORIO DA ERIGERSI IN VALLE DI LANZO
Arch. Annibale Rigotti

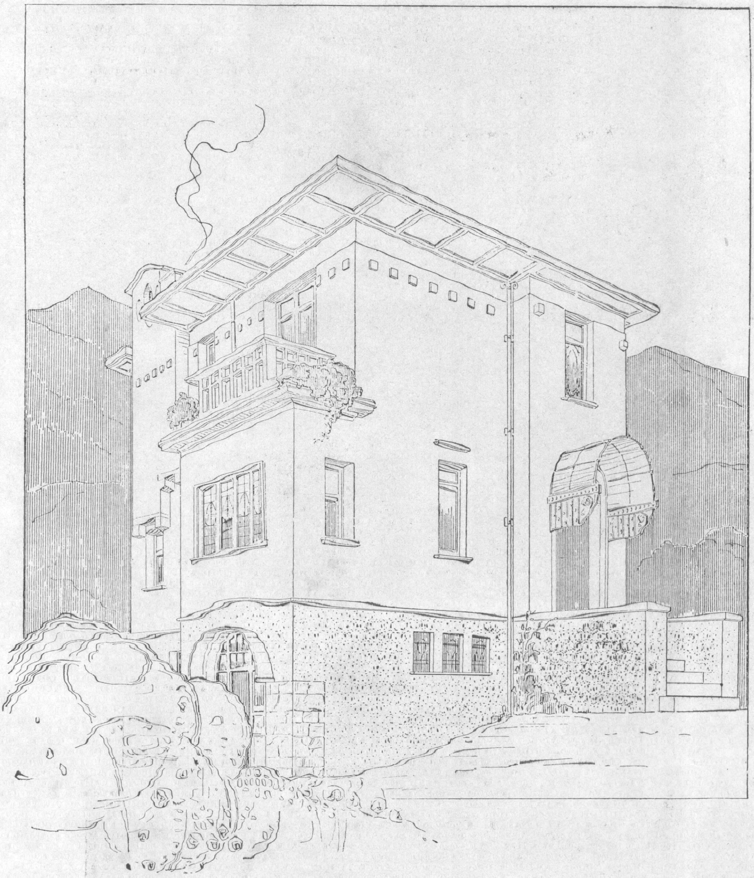

VILLETTA CAVALLINI A BOGNANCO

Arch. Annibale Rigotti

F.LLI FIANDESIO & C. EDITORI - TORINO

Ing. ANTONIO VIAPPIANI

MANUALE DEL COSTRUTTORE

Raccolta di tavole, formole, e dati pratici
relativi alle costruzioni in genere ed alle ferroviarie in ispecie

Quinta Edizione . . L. **9**

LE ANALISI DEI PREZZI

applicate alle costruzioni in genere ed alle ferroviarie in ispecie

Terza edizione . . . . . L. **5**
Legato in tela e oro . . . „ **6**

Ing. E. BIANCHI MALDOTTI

MANUALE DI IDRAULICA

SECONDA EDIZIONE RIVEDUTA E AMPLIATA

Legata in tela e oro . L. **8**

Geom. GIOVANNI CAPELLO

MANUALE PRATICO DELLE STIME

Terza edizione - Legato in tela e oro L. **6**

Ing. ADOLFO CARENA

L'INDUSTRIA DEI LATERIZI

Volume in 8 grande con 7 tavole L. **10**
Legato in tela e oro . . . . . „ **12**

GRAND DIDIER & C. TORINO.